

Arquidiocese de S. Paulo

Folheto Povo de Deus



XVI Domingo TC (C)

A M D G

ANO DO SENHOR DE 2022

Áudios e vídeos de apoio podem ser encontrados em: <http://youtube.com/delphimjr>

Dúvidas e sugestões através do telefone +55 11 944860603.

Colaboraram nesta edição: Delphim Rezende Porto, Pe. José Weber, SVD, Pe. Luiz Baronto e Regiane Martinez.

São Paulo Schola Cantorum - 2022



Antífona da Entrada

Quem me protege e me ampara - XVI Domingo do Tempo Comum

Pe. José Weber, SVD

G C/E Am7/C Dsus D

Quem me pro - te - ge e me am - pa - ra é meu Deus;

4 Am D G Am/C G/D D7 Gsus G

É o Se - nhor quem sus - ten - ta a mi - nha vi - da.

1 G D G Bm Em D

Quero ofer - tar - vos o meu sacri - fício * de cora - ção e com grande ale - gria;

11 C G C Am/C D7 G

quero lou - var, ó Se - nhor, vosso nome, * quero can - tar vosso nome que é bom!

2

G D G Bm Em D

Por vosso nome, sal - vai-me, Se - nhor; * e dai-me a vossa jus - tiça!

15

C G C Am/C D7 G

Ó meu Deus, aten - dei minha prece * e escu-tai as pa - lavras que eu digo!

3

G D G Bm Em D

Demos glória a Deus Pai onipo - tente, e a seu Filho, Jesus Cristo, Senhor nosso,

19

C G C Am/C D7 G

e ao Es-pírito que ha - bita em nosso peito, pelos séculos dos séculos. A - mém.

Salmo Responsorial

XVI Domingo TC (C)

Pe. José Weber, SVD

E G#m C#m A6 B7 E

Se-nhor, quem mora-rá em vos - sa casa

Se-nhor, quem mora-rá em vossa casa?

1

E G#m C#m E G#m F#m

É a-quele que ca - minha sem pe-cado

* e pra-tica a jus - tiça fi-el-mente;

5

A F#m 7 B C#m A6 B7 E

que pensa a ver - dade no seu íntimo

* e não solta em ca - lúnias sua língua.

2

E G#m C#m E G#m F#m

Que em nada preju - dica o seu ir-mão,

* nem cobre de in - sultos seu vi-zinho;

Salmo Responsorial
XVI Domingo TC (C)

9

A F#m 7 B C#m A 6 B 7 E

que não dá valor al - gum ao homem ímpio, * mas honra os que res - peitam o Se - nhor.

3

E G#m C#m E G#m F#m

Que sus - tenta o que ju - rou mesmo com dano; * não em - presta o seu di - nheiro com u - sura,

13

A F#m 7 B C#m A 6 B 7 E

nem se deixa subor - nar contra o ino - cente. * Ja - mais vacila - rá quem vive as - sim.

Bendito sejas, Senhor

Pe. Ney Brasil

Arr. Delphim Rezende Porto

1

G C Bm/D Em G/B G Am/C Am 6/C Am A7sus/D D

Ben - di - to se - jais, Se - nhor, — pe - los dons que a - pre - sen - ta - mos. Ben -

5 D D/F# G G/B G D

di - to pe - lo pão, — ben - di - to pe - lo vi - nho. Ben -

Ben - di - to pe - lo pão e pe - lo vi - nho!

9 G C G/B Em Am Am 7/C C# Dsus D G

di - to se - jais, tam - bém, — pe - la gra - ça no ca - mi - nho!

2

G C Bm/D Em G/B G Am/C Am 6/C Am A7sus/D D

Ben - di - to se - jais, Se - nhor, — pe - los dons que a - pre - sen - ta - mos. Ben -

Bendito sejas, Senhor

2
18

D D/F# G G/B G D

di - to pe - la fé, ben - di - to pe - la I - gre - ja! Ben -

Ben - di - to pe - la fé e pe - la I - gre - ja!

22

G C G/B Em Am Am 7/C C#° Dsus D G

di - to se - jais tam - bém pe - la for - ça na pe - le - ja!

3

G C Bm/D Em G/B G Am/C Am 6/C Am A7sus/D D

Ben - di - to se - jais, Se - nhor, pe - los dons que a - pre - sen - ta - mos. Ben -

31

D D/F# G G/B G D

di - to pe - lo a - mor, ben - di - to pe - la vi - da! Ben -

Ben - di - to pe - lo a - mor e pe - la vi - da!

35

G C G/B Em Am Am 7/C C#° Dsus D G

di - to se - jais, tam - bém, pe - las nos - sas mãos u - ni - das!

Maria escolheu a parte melhor

XVI Domingo do T. C. (C)

Pe. José Weber, SVD

D Em A7/C# D

Ma - ri - a es - co - lheu a par - te me - lhor

5 Bm A C#°/E D

que não lhe se - rá ti - ra - da ja - mais.

1

D Bm A G Em

A lei do Se - nhor Deus é per-feita, * con-forto para a alma.

12 G A Em A D

O teste-munho do Se - nhor é fi-el, * sabedo-ria dos hu - mildes.

2

D Bm A G Em

Os pre-ceitos do Se-nhor são pre-cisos, * ale-gria ao cora - ção.

Maria escolheu a parte melhor
XVI Domingo do T. C. (C)

16

G A Em A D

O manda-mento do Se - nhor é bril-lhante, * para os olhos é uma luz.

3

D Bm A G Em

É puro o te-mor do Se-nhor, * imu-tável para sempre.

20

G A Em A D

Os julga-mentos do Se - nhor são cor-retos * e justos igual - mente.

4

D Bm A G Em

Mais dese-jáveis do que o ouro são eles, * do que o ouro refi - nado.

24

G A Em A D

Suas pa-lavras são mais doces que o mel, * que o mel que sai dos favos.

5

D Bm A F#m G Em

Demos glória a Deus Pai oni - po-tente e a seu Filho, Jesus Cristo, Senhor nosso,

28

G A Em C#°/E A D

+ e ao Es-pírito que ha - bita em nos - so peito, * pelos séculos dos séculos. A - mém.

Hino para o Sínodo Arquidiocesano

da Arquidiocese de S. Paulo



Po-vo de Deus I - gre-ja do Se-nhor, ca-mi-nhe-mos sem-pre_u - ni-dos num só co-ra-ção!

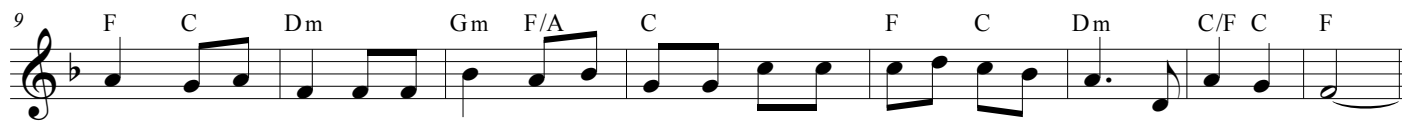

Quan-ta_a-le - gri - a, que ben - ção tão gran-de o_E-van - ge-lho de Je - sus a nun-ci - ar!



No Pá - tio do Co - lé - gio _____ São Pau - lo re - ce - beu _____



— a se - men - te do_E-van - ge - lho _____ de San - tos mis - sio - ná - rios.



— Che-gou a nos - sa vez _____ é mis - são de to - dos nós _____



— a Bo - a No - va de Je - sus _____ à Ci - da - de_a nun - ci - ar! _____



Po-vo de Deus I - gre-ja do Se-nhor, ca-mi-nhe-mos sem-pre_u - ni-dos num só co-ra-ção!



Quan-ta_a-le - gri - a, que ben - ção tão gran-de o_E-van - ge-lho de Je - sus a nun-ci - ar!



De Cris - to so - mos nós, _____ dis - cí - pu - los mis - sio - ná - rios.



— I - gre - ja em sa - í - da _____ ao en - con - tro dos ir - mãos. _____

82 D Gm C F
 Le - ve - mos ge - ne - ro - sos a a - le - gri - a do E - van - ge - lho

90 E A Dm Gm/Bb A
 a to - dos os re - can - tos da ci - da de a es - pe - rar.

99 F C Dm Gm F/A C F/A Am Dm F/C Dm/B C
 Po - vo de Deus I - gre - ja do Se - nhor, ca - mi - nhe - mos sem - pre lu - ni - dos num só co - ra - ção!

107 F C Dm Gm F/A C F C Dm C/F C F
 Quan - ta - le - gri - a, que ben - ção tão gran - de o E - van - ge - lho de Je - sus a nun - ci - ar!

115 D Gm C F
 Vem dar - nos ó Se - nhor, fer - vor de mis - sio - ná - rios.

123 E A Dm Gm/Bb C F
 En - vi - a teu Es - pí - ri - to e nos mos - tra o ca - mi - nho

131 D Gm C F
 Con - ver - te - nos a - go - ra e re - no - va a tu - a I - gre - ja.

139 E A Dm Gm/Bb A
 Con - ce - de aos teus fi - lhos u - ni - da - de, a - mor e fé!

148 F C Dm Gm F/A C F/A Am Dm F/C Dm/B C
 Po - vo de Deus I - gre - ja do Se - nhor, ca - mi - nhe - mos sem - pre u - ni - dos num só co - ra - ção!

156 F C Dm Gm F/A C F C Dm C/F C F
 Quan - ta - le - gri - a, que ben - ção tão gran - de o E - van - ge - lho de Je - sus a nun - ci - ar!