ARQUIDIOCESE DE SÃO PAULO

PARTITURAS DOS CANTOS DO FOLHETO “POVO DE DEUS” - ANO B

9º DOMINGO DO TEMPO COMUM

Partituras extraídas do Hinário Litúrgico da CNBB, Cantos e Orações e Cantando Salmos e Aclamações.

São Paulo – 03 de Junho Anno Dómini MMXVIII

CANTO DE ENTRADA

635. Ó Pai, somos nós o povo eleito

Pe. José Freitas Campos

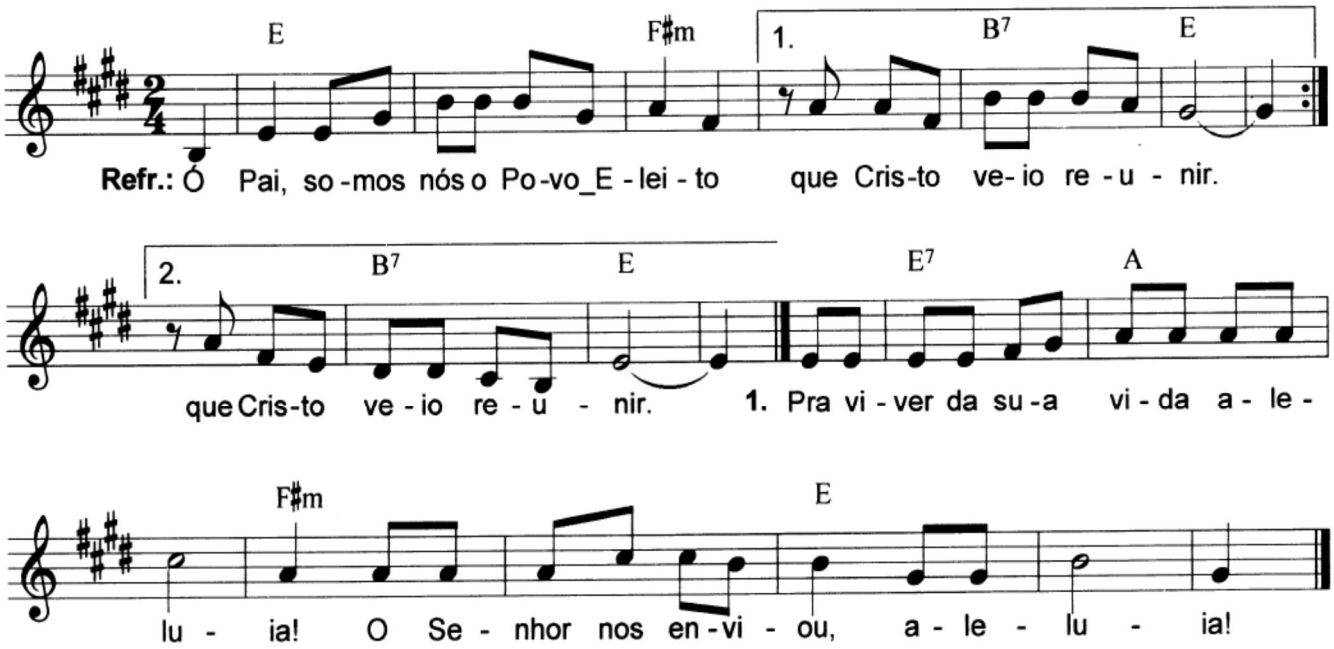

2. Pra ser Igreja peregrina, aleluia! * O Senhor nos enviou, aleluia!
3. Pra ser sinal da Salvação, aleluia! * O Senhor nos enviou, aleluia!
4. Pra anunciar o Evangelho, Aleluia! * O Senhor nos enviou, aleluia!
5. Pra servir na unidade, aleluia! * O Senhor nos enviou, aleluia!
6. Pra celebrar a sua glória, aleluia! * O Senhor nos enviou, aleluia!
7. Pra construir um mundo novo, aleluia! * O Senhor nos enviou, aleluia!
8. Pra caminhar na esperança, aleluia! * O Senhor nos enviou, aleluia!

SALMO RESPONSORIAL

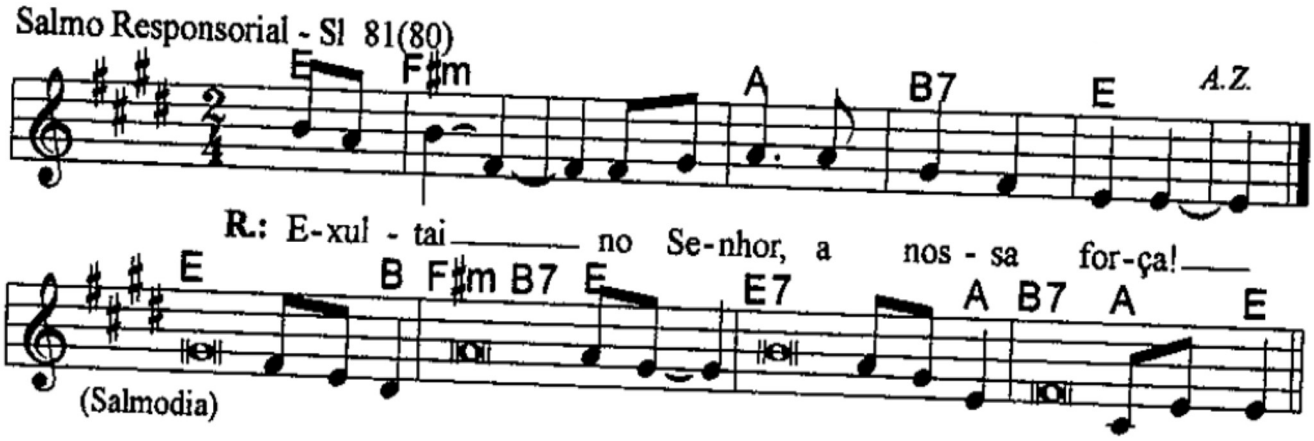

R.: Exultai no Senhor, a nossa força!

-Cantai salmos, tocai tamborim,*
harpa e lira suaves tocai!
-Na lua nova soai a trombeta,*
na lua cheia, na festa solene!

-Porque isso é costume em Jacó,*
um preceito do Deus de Israel;
-uma lei que foi dada a José,*
quando o povo saiu do Egito.

-Eis que ouço uma voz que não conheço;*
"Aliviei as tuas costas de seu fardo,
-cestos pesados eu tirei de tuas mãos.*
Na angústia a mim clamaste, e te salvei.

-Em teu meio não exista um deus estranho,*
nem adores a um deus desconhecido!
-porque eu sou o teu Deus e teu Senhor,*
que da terra do Egito te arranquei.

ACLAMAÇÃO AO EVANGELHO – 1º OPÇÃO

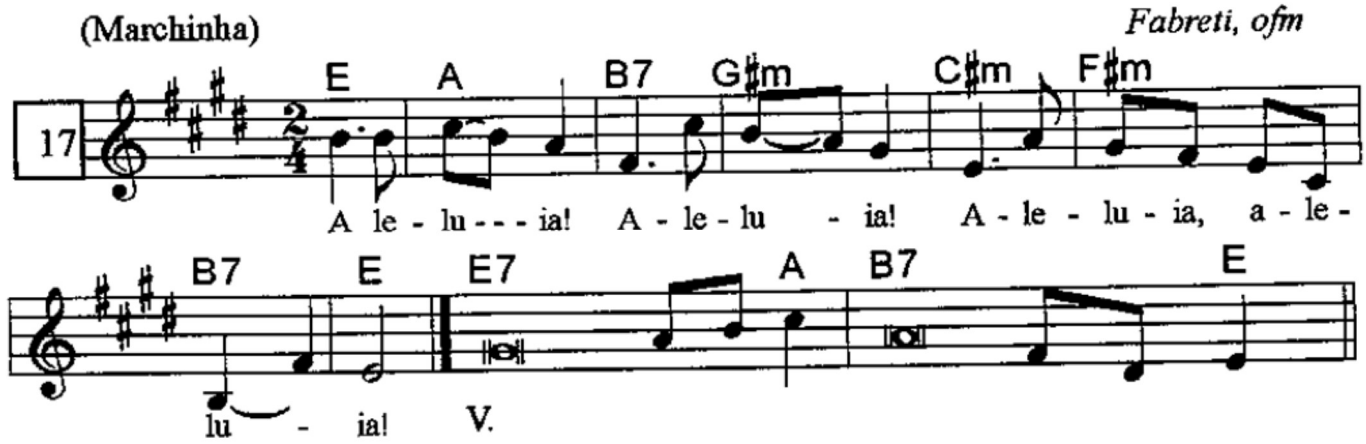

ACLAMAÇÃO AO EVANGELHO – 2º OPÇÃO

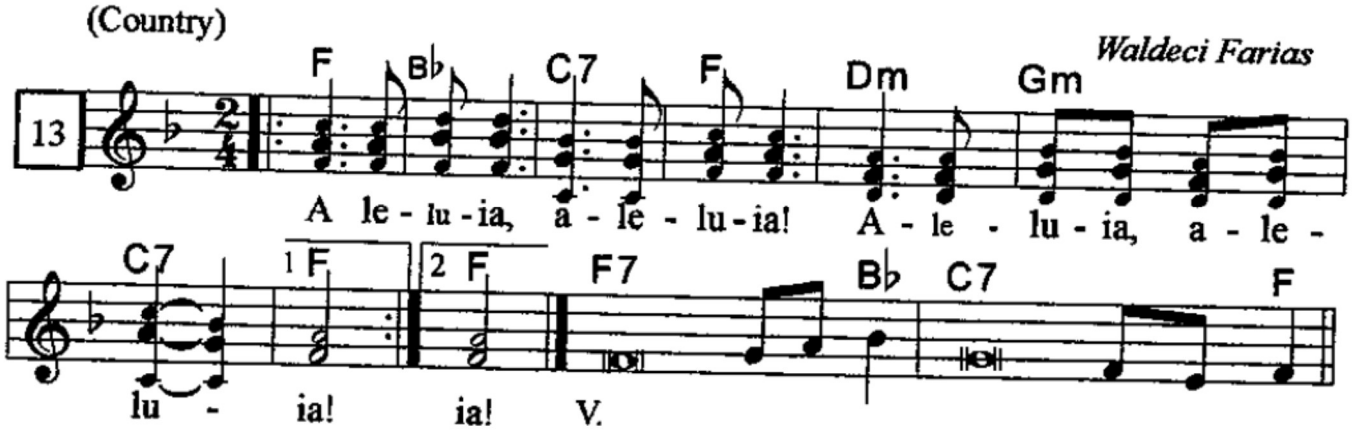

ACLAMAÇÃO AO EVANGELHO – 3º OPÇÃO

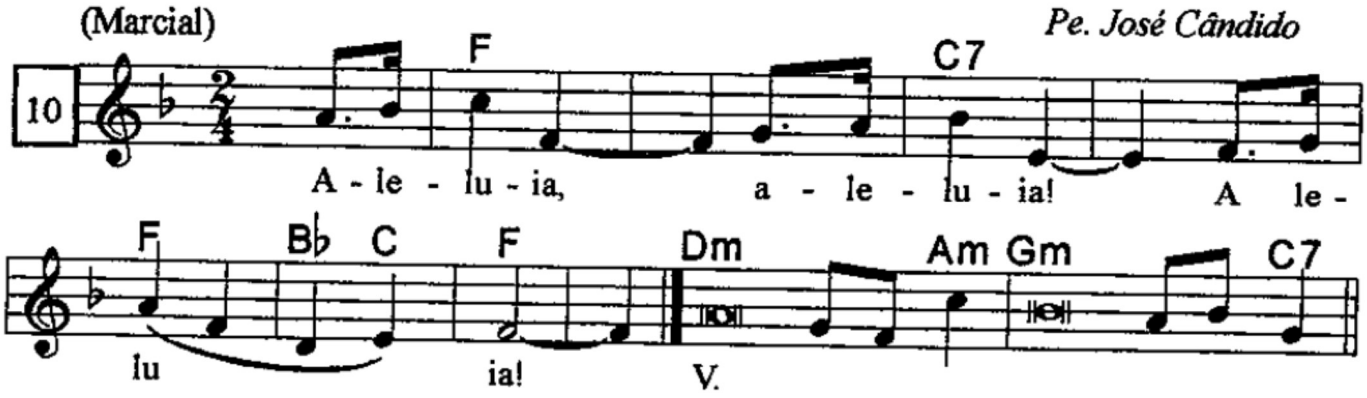

V. A letra mata, / o Espírito dá vida. / Onde estiver o teu Espírito, Senhor, / a liberdade há de estar. / Cantemos, viva!

Editado por Cassio R. Camargo

APRESENTAÇÃO DAS OFERENDAS

L e M: Pe. João Carlos Ribeiro, sdb

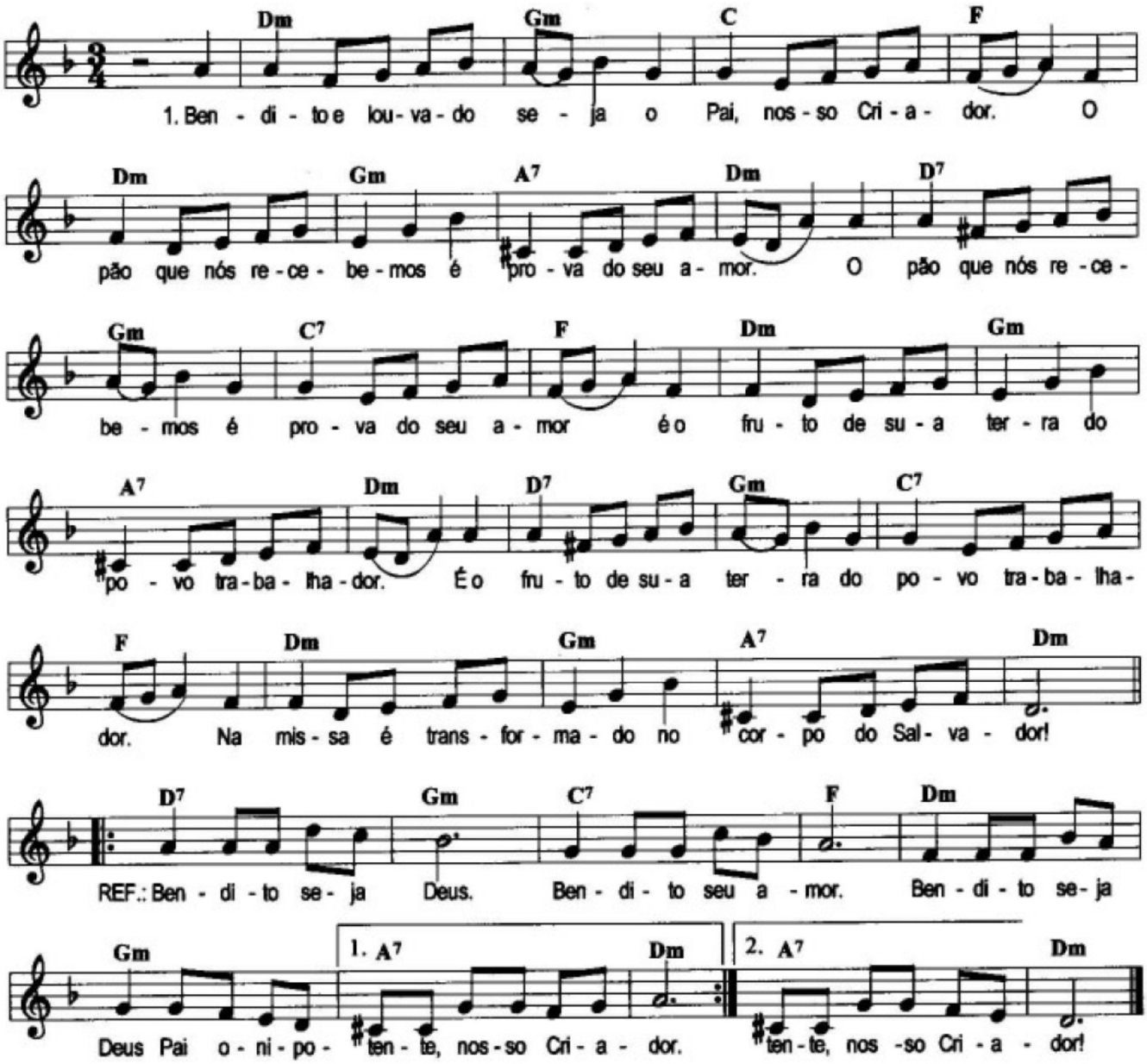

1. Bendito e louvado seja, o Pai nosso criador
O Pão que nós recebemos é prova do seu amor
O Pão que nós recebemos é prova do seu amor
É o fruto de sua terra do povo trabalhador
É o fruto de sua terra do povo trabalhador
Na missa é transformado no corpo do Salvador.

2. Bendito e louvado seja o Pai nosso criador
O vinho que recebemos é prova do seu amor
O vinho que recebemos é prova do seu amor
É o fruto de sua terra do povo trabalhador
É o fruto de sua terra do povo trabalhador
Na missa é transformado no sangue do Salvador.

Ref.: Bendito seja Deus, bendito seu amor
Bendito seja Deus Pai onipotente nosso Criador. (Bis)

CANTO DE COMUNHÃO I

L e M: Fr. Joaquim Fonseca de Souza

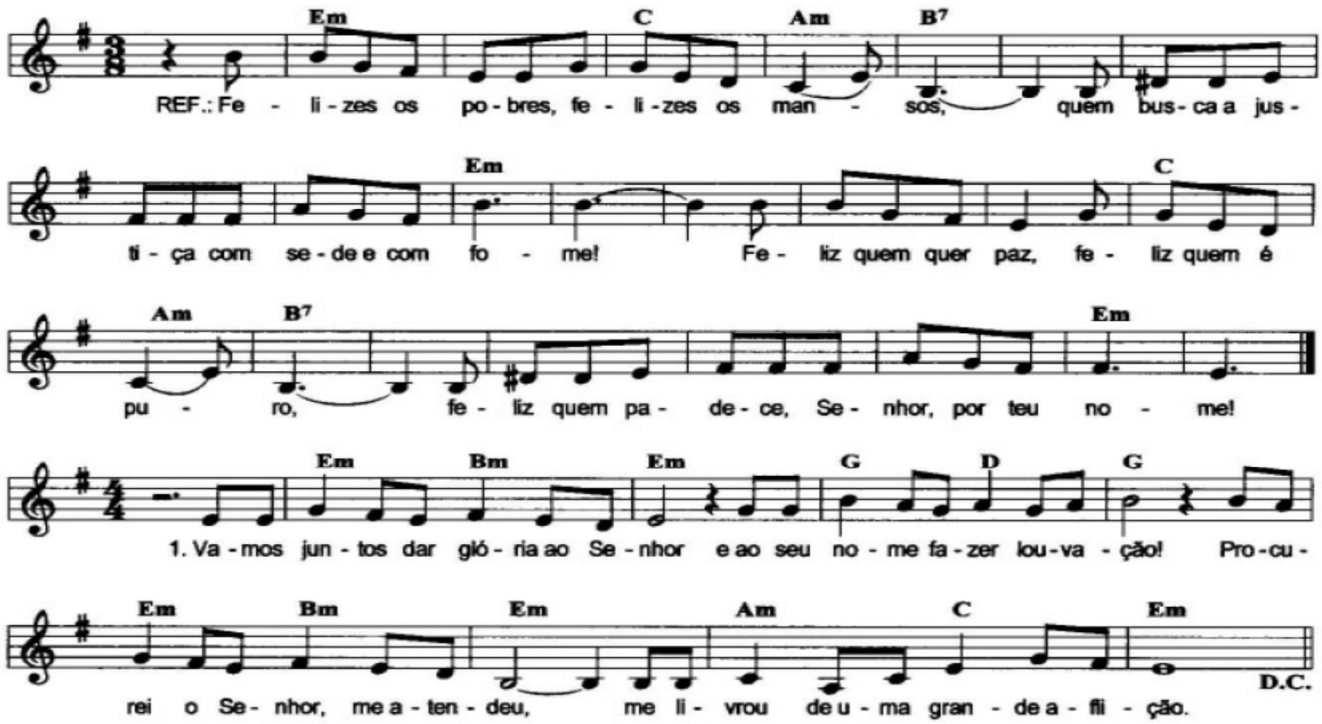

Ref.: Jesus disse ao homem, de mão ressequida, / "Estenda mão!" e ei-la estendida. / Jesus disse ao homem, de mão ressequida, / "Estenda mão!" e ei-la estendida.

1. Vamos juntos dar glória ao Senhor / e a seu nome fazer louvação. / Procurei o Senhor, me atendeu, / me livrou de uma grande aflição.

2. Olhem todos pra ele e se alegrem, / todo tempo sua boca sorria! / Este pobre gritou e ele ouviu, / fiquei livre de minha agonia.

3. Acampou na batalha seu anjo, / defendendo seu povo e o livrando. / Provem todos, pra ver como é bom / o Senhor que nos vai abrigando.

4. Santos todos, adorem o Senhor, / aos que o amam, nenhum mal assalta. / Quem é rico, empobrece e tem fome, / mas, a quem busca a Deus, nada falta.

5. Ó meus filhos, escutem o que eu digo, / pra aprender o temor do Senhor. / Qual o homem que ama sua vida, / e a seus dias quer dar mais valor?

6. Tua língua preserva do mal / e não deixes tua boca mentir. / Ama o bem e detesta a maldade, / vem a paz procurar e seguir!

7. Sobre o justo o Senhor olha sempre, / seu ouvido se põe a escutar. / Que teus olhos se afastem dos maus, / pois, ninguém deles vai se lembrar.

CANTO DE COMUNHÃO II

605. Vejam (Comunhão)

Letra: J. Thomaz Filho
Música: Fr. Fabreti

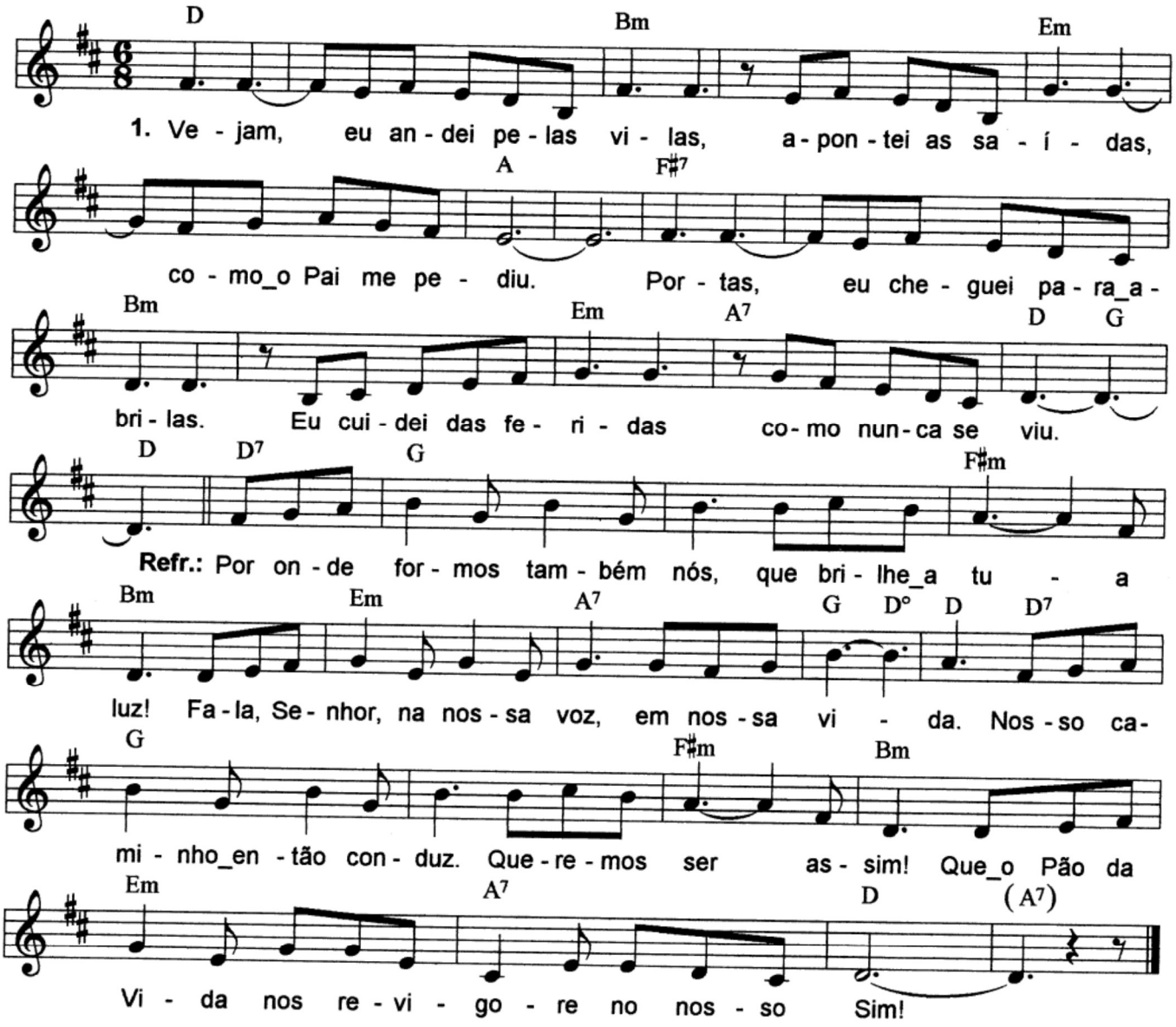

2. Vejam, fiz de novo a leitura * das raízes da vida, * que meu Pai vê melhor.
   Luzes, acendi com brandura. * Para a ovelha perdida * não medi meu suor.
3. Vejam, procurei bem aqueles * que ninguém procurava * e falei do meu Pai.
   Pobres, a esperança que é deles * eu não quis ver escrava * de um poder que retrai.
4. Vejam, semeei consciência * nos caminhos do povo, * pois o Pai quer assim.
   Tramas, enfrentei prepotência * dos que temem o novo * qual perigo sem fim.
5. Vejam, eu quebrei as algemas, * levantei os caídos, * do meu Pai fui as mãos.
   Laços, recusei os esquemas. * Eu não quero oprimidos, * quero um povo de irmãos!
6. Vejam, procurei ser bem claro: * o meu Reino é diverso, não precisa de rei!
   Tronos, outro jeito mais raro * de juntar o disperso * o meu Pai tem por lei.
7. Vejam, do meu Pai a vontade * eu cumpri passo a passo. * Foi pra isso que eu vim.
   Dores, enfrentei a maldade, * mesmo frente ao fracasso * eu mantive o meu Sim.
8. Vejam, fui além das fronteiras, * espalhei boa nova: * todos, filhos de Deus!
   Vida, não se deixe nas beiras * quem quiser melhor prova: * venha ser um dos meus!

CANTO FINAL

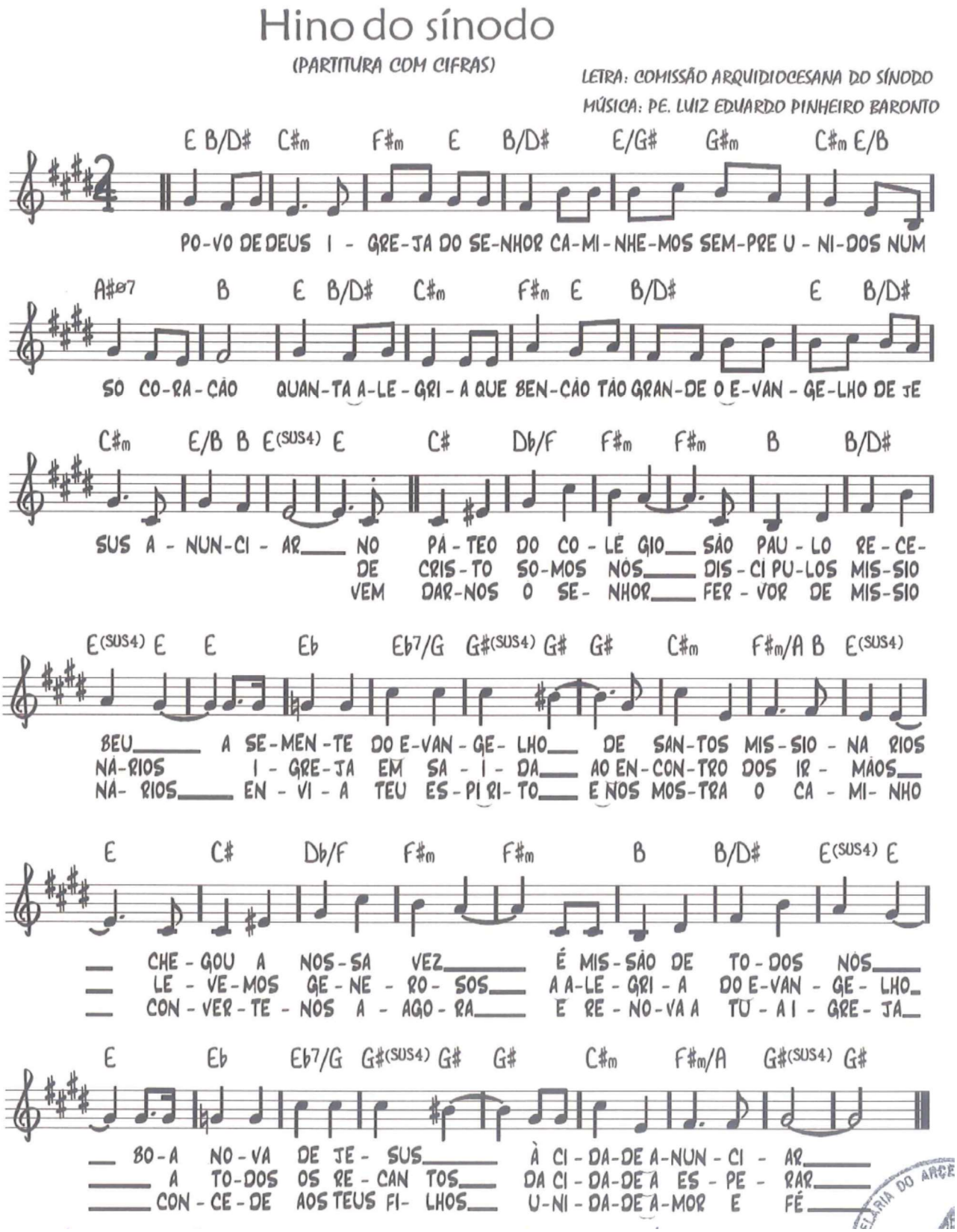

Editado por Cassio R. Camargo

CANTO FINAL – 2ª OPÇÃO

1214. Salve, Rainha, Mãe de Deus — *José Alves*
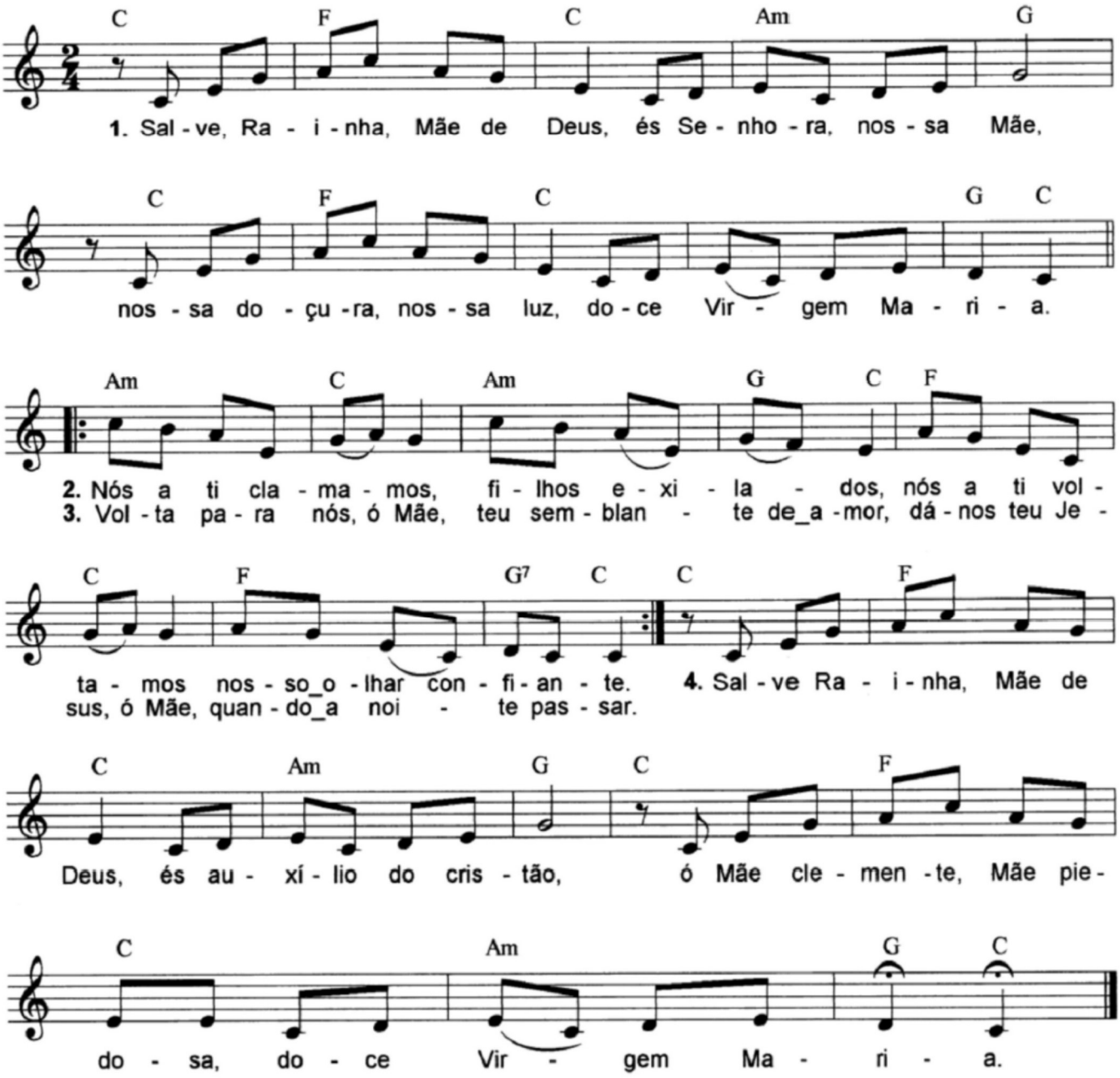
PAULUS - CD 13